« A la faveur de l'automne »

Tete

Musique et art du langage

La voix dans tous ses états

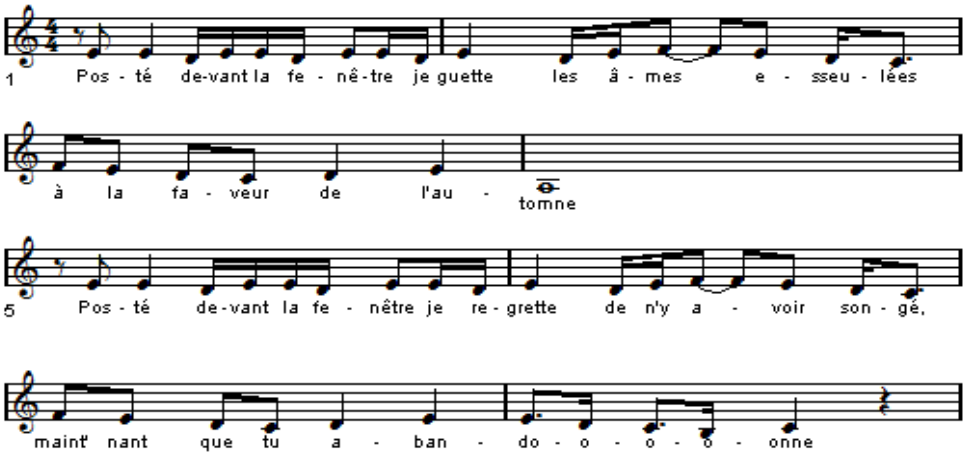

Posté devant la fenêtre, je guette les âmes esseulées, à la faveur de l'automne.
Posté devant la fenêtre, je regrette de n'y avoir songé, maintenant que tu abandonnes.

A la faveur de l'automne revient cette douce mélancolie.
Un, deux, trois, quatre un peu comme on fredonne de meilleures mélodies,

Rivé devant le téléphone j'attends que tu daignes m'appeler que tu te décide enfin.
Toi et tes allures de garçonne emprisonnent de la monotonie de mes journées de mes nuits.

A la faveur de l'automne revient cette douce mélancolie.
Un, deux, trois, quatre un peu comme on fredonne de meilleures mélodies,
A la faveur de l'automne, tu redonnes à ma mélancolie ses couleurs de superscopitone,

A la faveur de l'automne
A la faveur de l'automne
A la faveur de l'automne

Comment ai-je pu seulement être aussi bête, on m'avait prévenu, voici la vérité nue.
Manquerait plus que le mauvais temps s'y mette une goutte de pluie, et j'aurai vraiment tout perdu.

A la faveur de l'automne revient cette douce mélancolie.
Un, deux, trois, quatre un peu comme on fredonne de meilleures mélodies,
A la faveur de l'automne tu redonnes à ma mélancolie ses couleurs de superscopitone

A la faveur de l'automne

<u>Batterie:</u>

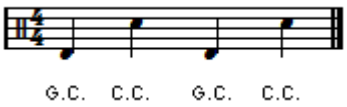

Quel est le registre de hauteur de la grosse caisse?
….....
Quel est le registre de hauteur de la caisse claire ?
….....

<u>Pour aller plus loin :</u>

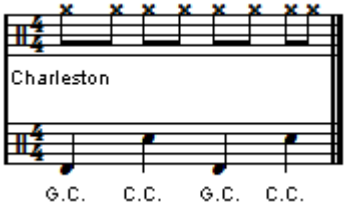

Vous devez accompagner cette chanson en utilisant 3 modes de jeu différents :

- Avec la « baguette »
- En faisant un « rimshot »
- En utilisant une baguette « balai »