WIND OF CHANGE

SCORPIONS

LES REPRÉSENTATIONS DE LA GUERRE EN MUSIQUE

DE QUOI PARLE CETTE CHANSON ?

.....

Introduction :

Sifflée ou jouée au piano…

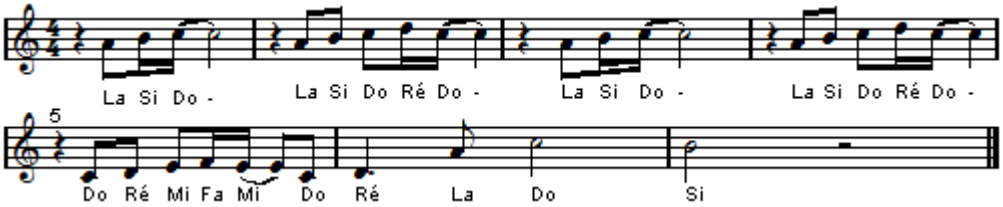

Wind of change

I follow the Moskva, down to Gorky Park
Listening to the wind of change
August summer night, soldiers passing by
Listening to the wind of change

World is closing in, did you ever think
That we could be so close, like brothers
Futur's in the air, can feel it everywhere
Blowing with the wind of change

Take me to the magic of the moment
On a glory night
Where the children of tomorrow dream away
In the wind of change

Walking down the street, distant memories
Are buried in the past forever
Follow the Moskva, down to Gorky Park
Listening to the wind of change

Take me to the magic of the moment
On a glory night
Where the children of tomorrow share their dreams
With you and me
Take me to the magic of the moment
On a glory night
Where the children of tomorrow dream away
In the wind of change

The wind of change
Blows straight into the face on time
Like a stormwind that will ring the freedom bell
For peace of mind
Let you balalaika sing, what my guitar wants to say

Refrain

Le vent du changement

En descendant de Moscova, le long du parc Gorky
J'entends le vent du changement
Par une nuit d'août, des soldats passent
Ecoutant le vent du changement

Le monde se rapproche, n'aviez-vous jamais pensé
Que nous puissions être si proche, tel des frères ?
L'avenir est dans l'air, on le sent partout
Dans le vent du changement qui souffle

Emmène-moi vers ces moments de magie
D'une nuit de gloire
Où les enfants de demain rêvent
Dans le vent du changement

En descendant la rue, les souvenirs lointains
Sont à jamais enfouis dans le passé
En descendant Moscova, le long du parc Gorky
Ecoutant le vent du changement

Emmène-moi vers ces moments de magie
D'une nuit de gloire
Où les enfants de demain rêvent
Avec toi et moi
Emmène-moi vers ces moments de magie
D'une nuit de gloire
Où les enfants de demain rêvent
Dans le vent du changement

Le vent du changement
Souffle au visage du temps
Comme un vent d'orage qui sonnerait la cloche de la liberté, pour la paix et l'esprit
Laisse ta balalaïka chanter ce que ma guitare veut confier

Refrain

Accompagnement batterie sur l'introduction et les couplets (niveau 2 sans le charleston et 4 avec).

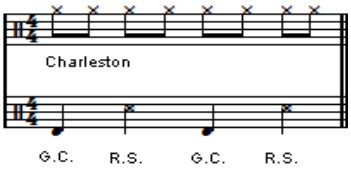
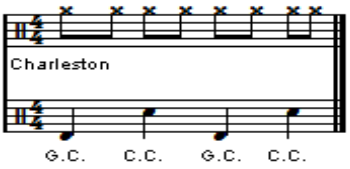
Accompagnement batterie sur les refrains et le pont (Niveau 1 sans le charleston et 3 avec).