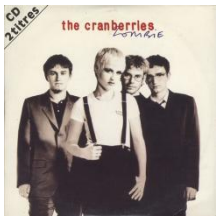

ZOMBIE

THE CRANBERRIES (1994)

La chanson évoque le conflit nord-irlandais et contient des références à l'Insurrection de Pâques de 1916.

Piano élève :

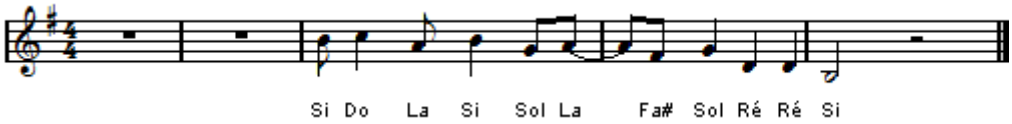

Basse élève :

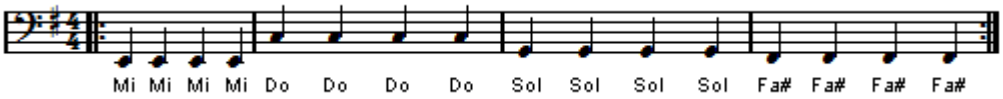

Another head hangs lowly,
child is slowly taken
And the violence caused such silence
Who are we mistaken

But you see it's not me,
It's not my family
In your head, in your head,
They are fighting

With their tanks, and their bombs
And their bombs, and their guns
In your head, in your head they are cryin'
In your head, in your head,
Zombie X3
what's in your head, in your head
Zombie X3

Another mother's breakin'
Heart is taking over
When the violence causes such silence
We must be mistaken
It's the same old theme since 1916
In your head, in your head they're still fightin'

With their tanks, and their bombs
And their bombs, and their guns
In your head, in your head they are dyin'

In your head, in your head,
Zombie X3
What's in your head, in your head
Zombie X3

Une autre tête pend modestement
Un enfant est emporté peu à peu
Et la violence a entraîné un tel silence
Pour qui paye-t-on ce prix ?

Mais tu vois que ce n'est pas moi,
Que ce n'est pas ma famille
Dans ta tête, dans ta tête
Ils se battent

Avec leurs tanks, et leurs bombes
Et leurs bombes, et leurs fusils
Dans ta tête, dans ta tête ils pleurent
Dans ta tête, dans ta tête
Mort-vivant (3x)
Qu'y a-t-il dans ta tête, dans ta tête ?
Mort-vivant (3x)

A nouveau le cœur brisé d'une mère
Se ravive
Quand la violence entraîne le silence
Nous devons faire erreur
C'est le même vieux thème depuis 1916
Dans ta tête, dans ta tête ils se battent encore

Avec leurs tanks, et leurs bombes
Et leurs bombes, et leurs fusils
Dans ta tête, dans ta tête ils meurent

Dans ta tête, dans ta tête
Mort-vivant (3x)
Qu'y a-t-il dans ta tête, dans ta tête ?
Mort-vivant (3x)
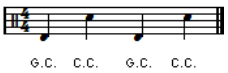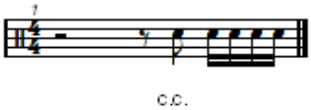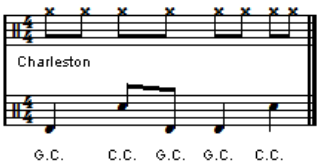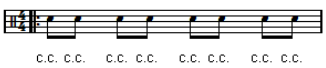
Accompagnement batterie niveau 1 :	Break d'introduction batterie sur la quatrième mesure d'introduction = Niveau 2 (Niveau 1 +…	Niveau 3 :	Niveau 4 = Niveau 3 +