SOULMAN

Ben l'oncle soul

2010

J'ai pas le regard de Spike Lee
J'ai pas le génie de De Vinci
J'ai pas les pieds sur terre
La patience de ma banquière
J'ai pas ces choses-là.

J'ai pas la sagesse de Gandhi
L'assurance de Mohamed Ali
J'ai pas l'âme d'un gangster
La bonté de l'Abbé Pierre
Ni l'aura de Guevara.

Je ne suis qu'un soul man
Écoute ça baby.
Je suis pas un superman
Loin de là.
Juste moi, mes délires
Je n'ai rien d'autre à offrir
Mais je sais qu'en vrai c'est déjà ça.

J'ai pas le physique des magazines
J'ai pas l'humour de Charlie Chaplin
J'ai pas la science infuse
Le savoir-faire de Bocuse
Non je n'ai pas ces choses-là.

J'ai pas la chance de Neil Armstrong
J'ai pas la carrure de King Kong
Plusieurs cordes à mon arc
La ferveur de Rosa Parks
Ni le courage de Mandela.

Je ne suis qu'un soul man
Écoute ça baby.
Je suis pas un superman
Loin de là.
Juste moi, mes délires
Je n'ai rien d'autre à offrir
Mais je sais qu'en vrai c'est déjà ça.

Pour la culture : La musique soul (qui signifie « musique de l'âme ») est une musique populaire afro-américaine née à la fin des années 1950 aux États-Unis, dérivée, entre autres, du gospel et du rhythm and blues. La *soul* puise ses racines dans le pop, le gospel et le negro spiritual. La jeunesse noire américaine l'a utilisée comme un mouvement contestataire pour réagir face à la communauté blanche et à l'envahissement du rock 'n' roll.
Ben l'Oncle Soul fait parti du courant Néo-Soul avec le label Motown France.

Je ne suis qu'un soul man
Écoute ça baby.
Je suis pas un superman
Loin de là.
Juste moi, mes délires
Je n'ai rien d'autre à offrir
Mais je sais qu'en vrai c'est déjà (c'est déjà ça)

Moi j'aurais aimé être comme eux
Être hors du commun.
J'ai bien essayé
J'ai fait de mon mieux,
Mais quoi que je fasse
A la fin :

Je ne suis qu'un soul man
Écoute ça baby.
Je suis pas un superman
Loin de là.
Juste moi, mes délires
Je n'ai rien d'autre à offrir
Mais je sais qu'en vrai c'est déjà ça.(c'est déjà ça)

Je ne suis qu'un soul man.
Écoute ça baby.
Je suis pas un superman
Loin de là.
Juste moi, mes délires
Je n'ai rien d'autre à offrir
Mais je sais qu'en vrai c'est déjà ça.

Non,non,non ,non
Juste moi,
Mes délire.
Mais je sais qu'en vrai c'est déjà ça !

Accompagnement batterie :

Batterie Niv. 1 :

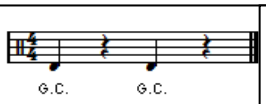

Batterie Niv. 2 :

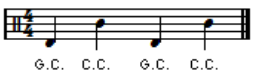

Batterie Niv. 3 :

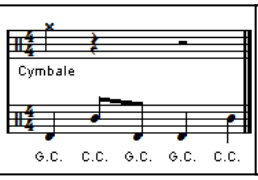
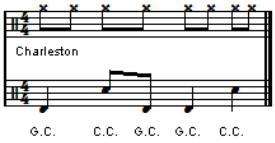
Batterie Niv. 4 :